



1- عنوان خدمت: <b>اطلاع رسانی قطعی آب</b>		2- شناسه خدمت 15031947000	
3- ارائه دهنده خدمت	نام دستگاه اجرایی: <b>شرکت آب و فاضلاب استان مرکزی</b>		
	نام دستگاه مادر: <b>شرکت مهندسی آب و فاضلاب کشور</b>		
4- مشخصات خدمت	شرح خدمت با توجه به اقلیم خشک ایران و کمبود آب، در محدوده های مختلف شهری و روستایی بصورت مقطعی و در موارد ایجاد حادثه بصورت موردی ناگزیر از قطع موقت آب هستیم. در اینصورت برای ایجاد رضایت مشتریان، اطلاع رسانی موضوع جزء خدمات ضروری سازمان به آحاد مردم می باشد. درخواست خدمت از طرف خدمت گیرندگان انجام نمی شود و صرفا جنبه اطلاع رسانی دارد.		
	نوع خدمت <input checked="" type="checkbox"/> خدمت به شهروندان (G2C) <input checked="" type="checkbox"/> خدمت به کسب و کار (G2B) <input checked="" type="checkbox"/> خدمت به دیگر دستگاه های دولتی (G2G)		
	ماهیت خدمت <input type="checkbox"/> حاکمیتی <input checked="" type="checkbox"/> تصدی گری		
	سطح خدمت <input checked="" type="checkbox"/> ملی <input type="checkbox"/> منطقه ای <input type="checkbox"/> استانی <input type="checkbox"/> شهری <input type="checkbox"/> روستایی		
	رویداد مرتبط با: <input checked="" type="checkbox"/> تولد <input type="checkbox"/> آموزش <input type="checkbox"/> سلامت <input type="checkbox"/> مالیات <input type="checkbox"/> کسب و کار <input type="checkbox"/> تامین اجتماعی <input type="checkbox"/> ثبت مالکیت <input checked="" type="checkbox"/> تاسیسات شهری <input type="checkbox"/> بیمه <input type="checkbox"/> ازدواج <input type="checkbox"/> بازنشستگی <input type="checkbox"/> مدارک و گواهینامه ها <input type="checkbox"/> وفات <input type="checkbox"/> سایر		
	نحوه آغاز خدمت <input type="checkbox"/> تقاضای گیرنده خدمت <input type="checkbox"/> فرارسیدن زمانی مشخص <input checked="" type="checkbox"/> رخداد رویدادی مشخص <input checked="" type="checkbox"/> تشخیص دستگاه <input type="checkbox"/> سایر: ...		
	مدارک لازم برای انجام خدمت -----		
	قوانین و مقررات بالادستی -----		
	آمار تعداد خدمت گیرندگان کلیه مشترکین: ماه <input type="checkbox"/> فصل <input type="checkbox"/> سال <input type="checkbox"/> در مورد حوادث حداکثر تا یک ساعت		
	متوسط مدت زمان ارائه خدمت: تواتر <input type="checkbox"/> یکبار برای همیشه (بنا به ضرورت) یک بار در: ماه <input type="checkbox"/> فصل <input type="checkbox"/> سال <input type="checkbox"/>		
5- جزئیات خدمت	تعداد بار مراجعه حضوری ---		
	هزینه ارائه خدمت (ریال) به خدمت گیرندگان بدون هزینه		
	مبلغ (مبالغ)		
	شماره حساب (های) بانکی		
پرداخت بصورت الکترونیک <input type="checkbox"/>			
<input type="checkbox"/>			
<input type="checkbox"/>			
6- نحوه دسترسی به خدمت	آدرس دقیق و مستقیم خدمت در وبگاه در صورت الکترونیکی بودن همه یا بخشی از آن		
	<a href="https://sahel.abfamarkazi.ir">https://sahel.abfamarkazi.ir</a>		
	نام سامانه مربوط به خدمت در صورت الکترونیکی بودن همه یا بخشی از آن: سامانه خدمات مشترکین		
	مراسل خدمت نوع ارائه سامانه ارتباطی خدمت		
در مرحله اطلاع رسانی خدمت <input checked="" type="checkbox"/> الکترونیکی <input type="checkbox"/> اینترنتی (مانند وبگاه دستگاه) <input type="checkbox"/> پست الکترونیک <input type="checkbox"/> تلفن گویا یا مرکز تماس <input checked="" type="checkbox"/> تلفن همراه (برنامه کاربردی) <input type="checkbox"/> ارسال پستی <input checked="" type="checkbox"/> پیام کوتاه <input checked="" type="checkbox"/> سایر (با ذکر نحوه دسترسی): صدا و سیما			



1-رخداد رویدادی مشخص ( شکستگی لوله/اصلاح انشعاب/ کمبود آب و ...)

1-دریافت اطلاعات از حوزه بهره برداری - بحران

2-انعکاس به حوزه روابط عمومی و سامانه 122 ( آبفا شهری) و 1523 ( آبفا روستایی )

3-اطلاع رسانی به مشترکین ( مردم )

10- نمودار ارتباطی فرایندهای خدمت

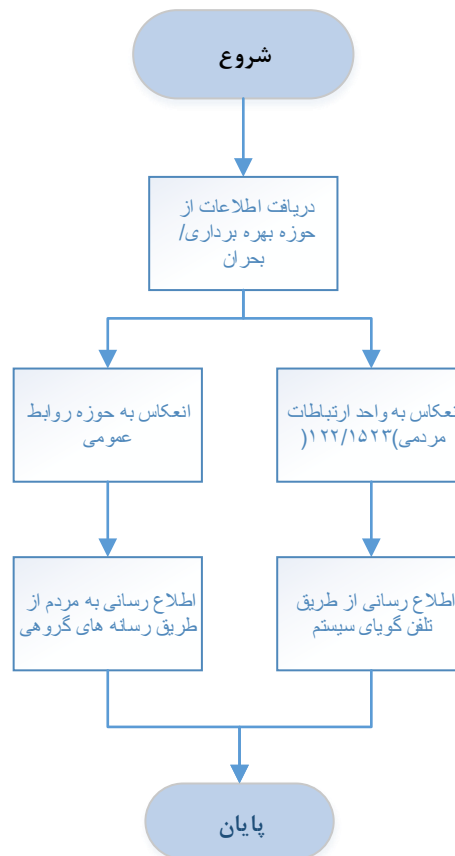

نام و نام خانوادگی تکمیل کننده فرم :  
مجتبی محمدی

تلفن :

086-38122281

پست الکترونیک :

moshtarakin@abfamarkazi.ir

واحد مربوط :

معاونت خدمات مشترکین