

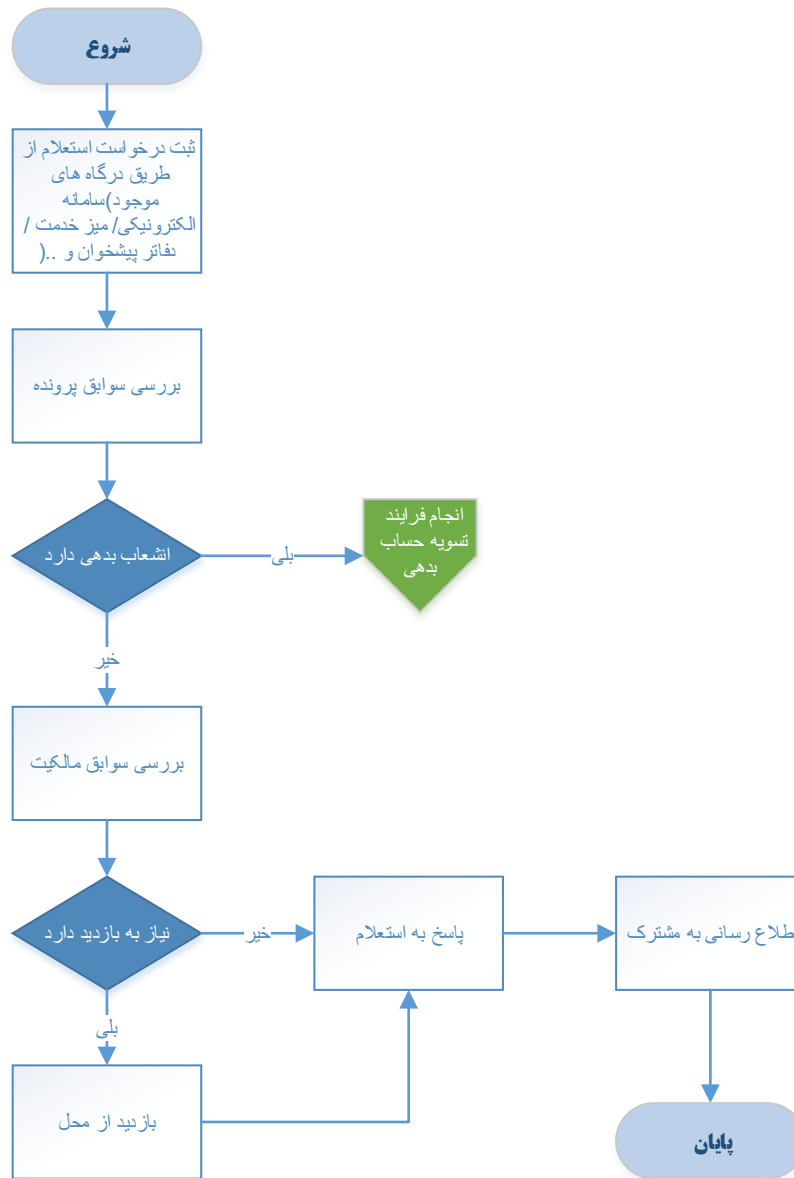

## فرم شناسنامه خدمت دستگاه اجرایی

1- عنوان خدمت: پاسخ به استعلام مالکیت انشعاب آب		2- شناسه خدمت: 15033053100		
3- ارائه دهنده خدمت	نام دستگاه اجرایی: شرکت آب و فاضلاب استان مرکزی			
	نام دستگاه مادر: شرکت مهندسی آب و فاضلاب کشور			
4- مشخصات خدمت	شرح خدمت این فرآیند برای ارائه خدمت به منظور پاسخ به استعلام سایر دستگاهها بکار می رود.			
	نوع خدمت	<input type="checkbox"/> خدمت به شهروندان (G2C) <input type="checkbox"/> خدمت به کسب و کار (G2B) <input type="checkbox"/> خدمت به دیگر دستگاه های دولتی (G2G)		
	ماهیت خدمت	حاکمیتی <input type="checkbox"/> تصدی گری <input type="checkbox"/>		
	سطح خدمت	<input type="checkbox"/> ملی <input type="checkbox"/> منطقه ای <input type="checkbox"/> استانی <input type="checkbox"/> شهری <input type="checkbox"/> روستایی		
	رویداد مرتبط با:	<input type="checkbox"/> تولد <input type="checkbox"/> آموزش <input type="checkbox"/> سلامت <input type="checkbox"/> مالیات <input type="checkbox"/> کسب و کار <input type="checkbox"/> تامین اجتماعی <input type="checkbox"/> ثبت مالکیت <input type="checkbox"/> تاسیسات شهری <input type="checkbox"/> بیمه <input type="checkbox"/> ازدواج <input type="checkbox"/> بازنشستگی <input type="checkbox"/> مدارک و گواهینامه ها <input type="checkbox"/> وفات <input type="checkbox"/> سایر		
	نحوه آغاز خدمت	<input type="checkbox"/> تقاضای گیرنده خدمت <input type="checkbox"/> فرارسیدن زمانی مشخص <input type="checkbox"/> رخداد رویدادی مشخص <input type="checkbox"/> تشخیص دستگاه <input type="checkbox"/> سایر: ...		
	مدارک لازم برای انجام خدمت	درخواست استعلام		
	قوانین و مقررات بالادستی	آیین نامه عملیاتی و شرایط عمومی تعرفه های آب و فاضلاب تعرفه ها و دستورالعمل های ابلاغی		
	5- جزئیات خدمت	آمار تعداد خدمت گیرندگان متوسط 100 خدمت در سال		
		متوسط مدت زمان ارائه خدمت: 1 روز		
تواتر <input type="checkbox"/> یکبار برای همیشه (بنا به ضرورت) -در: <input type="checkbox"/> ماه <input type="checkbox"/> فصل <input type="checkbox"/> سال				
تعداد بار مراجعه حضوری یکبار				
هزینه ارائه خدمت (ریال) به خدمت گیرندگان		مبلغ (مبالغ) شماره حساب (های) بانکی پرداخت بصورت الکترونیک بدون هزینه		
6- نحوه دسترسی به خدمت	آدرس دقیق و مستقیم خدمت در وبگاه در صورت الکترونیکی بودن همه یا بخشی از آن <a href="https://sahel.abfamarkazi.ir">https://sahel.abfamarkazi.ir</a>			
	نام سامانه مربوط به خدمت در صورت الکترونیکی بودن همه یا بخشی از آن: سامانه خدمات مشترکین			
	مراحل خدمت	نوع ارائه	رسانه ارتباطی خدمت	
در مرحله اطلاع رسانی خدمت	<input type="checkbox"/> الکترونیکی	<input type="checkbox"/> اینترنتی (مانند وبگاه دستگاه) <input type="checkbox"/> تلفن همراه (برنامه کاربردی) <input type="checkbox"/> پست الکترونیک <input type="checkbox"/> ارسال پستی <input type="checkbox"/> تلفن گویا یا مرکز تماس <input type="checkbox"/> پیام کوتاه <input type="checkbox"/> سایر (با ذکر نحوه دسترسی)	<input type="checkbox"/> غیرالکترونیکی <input type="checkbox"/> حضوری <input type="checkbox"/> دکر حضوری <input type="checkbox"/> مراجعه حضوری <input type="checkbox"/> سایر:	
		جهت احراز اصالت فرد جهت احراز اصالت مدرک نبود زیرساخت ارتباطی مناسب سایر:	<input type="checkbox"/> ملی <input type="checkbox"/> استانی <input type="checkbox"/> شهرستانی	

		<input checked="" type="checkbox"/> الکترونیکی <input type="checkbox"/> غیر الکترونیکی		<input checked="" type="checkbox"/> اینترنتی (مانند وبگاه دستگاه) <input type="checkbox"/> پست الکترونیک <input type="checkbox"/> تلفن گویا یا مرکز تماس <input checked="" type="checkbox"/> دفاتر پیشخوان شماره قرارداد واگذاری خدمات به دفاتر پیشخوان: <input checked="" type="checkbox"/> عناوین مشابه دفاتر پیشخوان <input checked="" type="checkbox"/> سایر (با ذکر نحوه دسترسی) اتوماسیون اداری - شبکه دولت	در مرحله درخواست خدمت	
		<input type="checkbox"/> غیر الکترونیکی		جهت احراز اصالت فرد جهت احراز اصالت مدرک نبود زیرساخت ارتباطی مناسب سایر: تحویل درخواست	ذکر ضرورت مراجعه حضوری	مراجعه به دستگاه: <input type="checkbox"/> ملی <input type="checkbox"/> استانی <input type="checkbox"/> شهرستانی
		<input checked="" type="checkbox"/> الکترونیکی <input type="checkbox"/> غیر الکترونیکی		<input type="checkbox"/> اینترنتی (مانند درگاه دستگاه) <input type="checkbox"/> پست الکترونیک <input checked="" type="checkbox"/> سایر اتوماسیون اداری	در مرحله تولید خدمت (فرایند داخل دستگاه یا ارتباط با دیگر دستگاه ها)	
		<input checked="" type="checkbox"/> الکترونیکی <input type="checkbox"/> غیر الکترونیکی		<input checked="" type="checkbox"/> اینترنتی (مانند وبگاه دستگاه) <input type="checkbox"/> پست الکترونیک <input type="checkbox"/> تلفن گویا یا مرکز تماس <input checked="" type="checkbox"/> دفاتر پیشخوان شماره قرارداد واگذاری خدمات به دفاتر پیشخوان: <input checked="" type="checkbox"/> عناوین مشابه دفاتر پیشخوان <input type="checkbox"/> سایر	در مرحله ارائه خدمت	
		ذکر ضرورت مراجعه حضوری		مراجعه به دستگاه: <input type="checkbox"/> ملی <input type="checkbox"/> استانی <input type="checkbox"/> شهرستانی		
نام سامانه های دیگر		فیلدهای مورد تبادل		7- ارتباط خدمت با سایر سامانه ها (بانکهای اطلاعاتی) در دستگاه		
استعلام غیر الکترونیکی	استعلام الکترونیکی برخلاف online دستهای (Batch)	مبلغ (در صورت پرداخت هزینه)	فیلدهای مورد تبادل	نام سامانه های دستگاه دیگر	نام دستگاه دیگر	
اگر استعلام غیر الکترونیکی است، استعلام توسط:		استعلام الکترونیکی برخلاف online دستهای (Batch)			8- ارتباط خدمت با سایر	
9- عناوین فرایندهای						
1- دریافت درخواست استعلام از طریق درگاههای موجود و تخصیص کد پیگیری/کارتابل						
2- بررسی سوابق (در صورت نیاز به تسویه حساب، فرایند تسویه حساب بدهی مشترکین آب و فاضلاب اجرا می شود)						
3- بازدید از محل در صورت نیاز						
4- پاسخ به استعلام						



<p>واحد مربوط :  <b>معاونت خدمات مشترکین</b></p>	<p>پست الکترونیک :  <b>moshtarakin@abfamarkazi.ir</b></p>	<p>تلفن :  <b>086-38122281</b></p>	<p>نام و نام خانوادگی تکمیل کننده فرم :  <b>مجتبی محمدی</b></p>
--	---	--	---