

فرم شناسنامه خدمت دستگاه اجرایی

1- عنوان خدمت: نصب سیفون اضافی فاضلاب		2- شناسه خدمت: 15031453110		
3- ارائه دهنده خدمت	نام دستگاه اجرایی: شرکت آب و فاضلاب استان مرکزی			
	نام دستگاه مادر: شرکت مهندسی آب و فاضلاب کشور			
4- مشخصات خدمت	شرح خدمت این فرآیند برای ارائه خدمت نصب سیفون اضافی فاضلاب موجود با رعایت مفاد نامه عملیاتی و شرایط عمومی تعرفه های آب و فاضلاب صورت می پذیرد.			
	نوع خدمت	<input checked="" type="checkbox"/> خدمت به شهروندان (G2C) <input checked="" type="checkbox"/> خدمت به کسب و کار (G2B) <input checked="" type="checkbox"/> خدمت به دیگر دستگاه های دولتی (G2G)		
	ماهیت خدمت	<input checked="" type="checkbox"/> تصدی گری <input type="checkbox"/> حاکمیتی		
	سطح خدمت	<input checked="" type="checkbox"/> ملی <input type="checkbox"/> منطقه ای <input type="checkbox"/> استانی <input type="checkbox"/> شهری <input type="checkbox"/> روستایی		
	رویداد مرتبط با:	<input type="checkbox"/> تولد <input type="checkbox"/> آموزش <input type="checkbox"/> سلامت <input type="checkbox"/> مالیات <input type="checkbox"/> کسب و کار <input type="checkbox"/> تامین اجتماعی <input type="checkbox"/> ثبت مالکیت <input checked="" type="checkbox"/> تاسیسات شهری <input type="checkbox"/> بیمه <input type="checkbox"/> ازدواج <input type="checkbox"/> بازنشستگی <input type="checkbox"/> مدارک و گواهینامه ها <input type="checkbox"/> وفات <input type="checkbox"/> سایر		
	نحوه آغاز خدمت	<input checked="" type="checkbox"/> تقاضای گیرنده خدمت <input type="checkbox"/> فرارسیدن زمانی مشخص <input type="checkbox"/> رخداد رویدادی مشخص <input type="checkbox"/> تشخیص دستگاه <input type="checkbox"/> سایر: ...		
	مدارک لازم برای انجام خدمت	مجوزهای لازم از دستگاه های مرتبط شماره اشتراک/پرونده ملک مورد تقاضا		
	قوانین و مقررات بالادستی	آیین نامه عملیاتی و شرایط عمومی تعرفه های آب و فاضلاب تعرفه ها و دستورالعمل های ابلاغی		
	5- جزئیات خدمت	آمار تعداد خدمت گیرندگان		
		متوسط مدت زمان ارائه خدمت: 5 روز		
(بنا به ضرورت)				
تواتر				
تعداد بار مراجعه حضوری سه بار				
6- نحوه دسترسی به خدمت	مراحل خدمت	آدرس دقیق و مستقیم خدمت در وبگاه در صورت الکترونیکی بودن همه یا بخشی از آن https://sahel.abfamarkazi.ir		
		نام سامانه مربوط به خدمت در صورت الکترونیکی بودن همه یا بخشی از آن: سامانه خدمات مشترکین		
		رسانه ارتباطی خدمت		
7- نحوه دسترسی به خدمت	در مرحله اطلاع رسانی خدمت	نوع ارائه		
		<input checked="" type="checkbox"/> الکترونیکی <input type="checkbox"/> اینترنتی (مانند وبگاه دستگاه) <input type="checkbox"/> پست الکترونیک <input checked="" type="checkbox"/> تلفن گویا یا مرکز تماس <input type="checkbox"/> سایر (با ذکر نحوه دسترسی) <input type="checkbox"/> تلفن همراه (برنامه کاربردی) <input type="checkbox"/> ارسال پستی <input checked="" type="checkbox"/> پیام کوتاه		
7- نحوه دسترسی به خدمت	در مرحله اطلاع رسانی خدمت	غیر الکترونیکی		
		ذکر ضرورت مراجعه حضوری <input type="checkbox"/> جهت احراز اصالت فرد <input type="checkbox"/> جهت احراز اصالت مدرک <input type="checkbox"/> نبود زیرساخت ارتباطی مناسب <input type="checkbox"/> سایر:		
مراجعه به دستگاه:		<input type="checkbox"/> ملی <input type="checkbox"/> استانی <input type="checkbox"/> شهرستانی		

		<input checked="" type="checkbox"/> الکترونیکی <input type="checkbox"/> غیر الکترونیکی		<input checked="" type="checkbox"/> اینترنتی (مانند وبگاه دستگاه) <input type="checkbox"/> تلفن همراه (برنامه کاربردی) <input type="checkbox"/> پست الکترونیک <input type="checkbox"/> ارسال پستی <input checked="" type="checkbox"/> تلفن گویا یا مرکز تماس <input checked="" type="checkbox"/> پیام کوتاه <input checked="" type="checkbox"/> دفاتر پیشخوان شماره قرارداد واگذاری خدمات به دفاتر پیشخوان: <input checked="" type="checkbox"/> عناوین مشابه دفاتر پیشخوان <input type="checkbox"/> سایر (با ذکر نحوه دسترسی)		در مرحله درخواست خدمت	
مرجعه به دستگاه: <input type="checkbox"/> ملی <input type="checkbox"/> استانی <input type="checkbox"/> شهرستانی		<input type="checkbox"/> جهت احراز اصالت فرد <input type="checkbox"/> جهت احراز اصالت مدرک <input type="checkbox"/> نبود زیرساخت ارتباطی مناسب <input type="checkbox"/> سایر: تحویل مجوزها لازم از دستگاههای مرتبط		ذکر ضرورت مراجعه حضوری		<input type="checkbox"/> غیر الکترونیکی	
		<input checked="" type="checkbox"/> اینترنتی (مانند درگاه دستگاه) <input checked="" type="checkbox"/> اینترنتی (مانند اینترنت داخلی دستگاه یا ERP) <input type="checkbox"/> پست الکترونیک <input type="checkbox"/> سایر (با ذکر نحوه دسترسی)		<input type="checkbox"/> غیر الکترونیکی		مرحله تولید خدمت (فرایند داخل دستگاه یا ارتباط با دیگر دستگاه ها)	
		<input checked="" type="checkbox"/> اینترنتی (مانند وبگاه دستگاه) <input type="checkbox"/> تلفن همراه (برنامه کاربردی) <input type="checkbox"/> پست الکترونیک <input type="checkbox"/> ارسال پستی <input checked="" type="checkbox"/> تلفن گویا یا مرکز تماس <input checked="" type="checkbox"/> پیام کوتاه <input checked="" type="checkbox"/> دفاتر پیشخوان شماره قرارداد واگذاری خدمات به دفاتر پیشخوان: <input checked="" type="checkbox"/> عناوین مشابه دفاتر پیشخوان <input type="checkbox"/> سایر (با ذکر نحوه دسترسی)		<input type="checkbox"/> غیر الکترونیکی		در مرحله ارائه خدمت	
مرجعه به دستگاه: <input type="checkbox"/> ملی <input type="checkbox"/> استانی <input type="checkbox"/> شهرستانی		<input type="checkbox"/> جهت احراز اصالت فرد <input type="checkbox"/> جهت احراز اصالت مدرک <input type="checkbox"/> نبود زیرساخت ارتباطی مناسب <input type="checkbox"/> سایر:		ذکر ضرورت مراجعه حضوری			
استعلام غیر الکترونیکی		استعلام الکترونیکی		نام سامانه های دیگر		نام سامانه های دیگر	
<input type="checkbox"/>		<input type="checkbox"/>		<input checked="" type="checkbox"/>		GIS سامانه	
استعلام الکترونیکی		استعلام الکترونیکی		فیلدهای مورد تبادل		موقعیت جغرافیایی - جهت تایید وجود یا عدم وجود شبکه	
اگر استعلام غیر الکترونیکی است، استعلام توسط:		استعلام الکترونیکی		مبلغ (در صورت پرداخت هزینه)		نام سامانه های دستگاه دیگر	
<input type="checkbox"/> دستگاه <input checked="" type="checkbox"/> مراجعه کننده		<input type="checkbox"/> دستگاه <input checked="" type="checkbox"/> مراجعه کننده		<input type="checkbox"/> دستگاه <input checked="" type="checkbox"/> مراجعه کننده		<input type="checkbox"/> دستگاه <input checked="" type="checkbox"/> مراجعه کننده	
<input type="checkbox"/> دستگاه <input checked="" type="checkbox"/> مراجعه کننده		<input type="checkbox"/> دستگاه <input checked="" type="checkbox"/> مراجعه کننده		<input type="checkbox"/> دستگاه <input checked="" type="checkbox"/> مراجعه کننده		<input type="checkbox"/> دستگاه <input checked="" type="checkbox"/> مراجعه کننده	
<input type="checkbox"/> دستگاه <input checked="" type="checkbox"/> مراجعه کننده		<input type="checkbox"/> دستگاه <input checked="" type="checkbox"/> مراجعه کننده		<input type="checkbox"/> دستگاه <input checked="" type="checkbox"/> مراجعه کننده		<input type="checkbox"/> دستگاه <input checked="" type="checkbox"/> مراجعه کننده	
شهرداری / دهیاری		مجوز حفاری		-		مجوز حفاری	
شرکت ملی گاز		مجوز حفاری		-		مجوز حفاری	
اداره کل مخابرات		مجوز حفاری		-		مجوز حفاری	
پلیس راهور		مجوز راه و حفاری		-		مجوز راه و حفاری	

7- ارتباط خدمت با سایر سامانه ها (بانکهای اطلاعاتی) در دستگاه

8- ارتباط خدمت با سایر دستگاههای دیگر

جهاد کشاورزی	—	نامه مجوز واگذاری	—	<input type="checkbox"/>	<input type="checkbox"/>	دستگاه مراجعه کننده
9- عنوان فرایندهای خدمت	1- ثبت درخواست از طریق درگاههای موجود (پرتال، دفاتر پیشخوان، سامانه های تلفنی و ...) ، تخصیص کد پیگیری / کارتابل					
	2- ارزیابی و امکان سنجی نصب سیفون اضافی فاضلاب در محل مورد تقاضا					
	3- صدور معرفی نامه به ارگانهای مرتبط جهت اخذ مجوزهای لازم					
	4- انجام محاسبات و صدور صورتحساب هزینه های نصب سیفون اضافی و اعلام به مشترک جهت پرداخت					
	5- پرداخت هزینه ها، اجرای عملیات نصب سیفون و تحویل به مشترک					
	6- اطلاع رسانی به درخواست کننده در تمامی مراحل نصب سیفون از طریق سامانه الکترونیکی شامل : (اینترنت ، پیام کوتاه ، ایمیل، تلفن گویا)					

10- نمودار ارتباطی فرایندهای خدمت

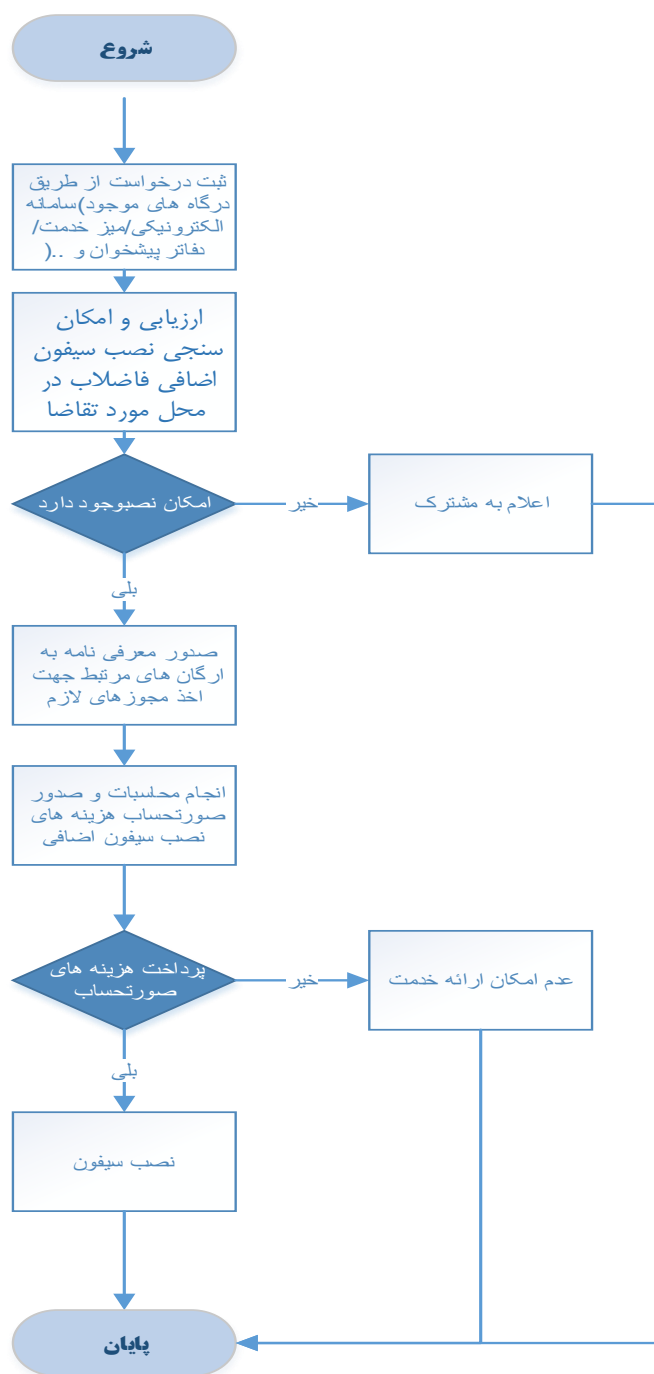

نام و نام خانوادگی تکمیل کننده فرم : مجتبی محمدی	تلفن : 086-38122281	پست الکترونیک : moshtarakin@abfamarkazi.ir	واحد مربوط : معاونت خدمات مشترکین
---	------------------------	---	--------------------------------------